

Convertor de remesas a formato SEPA

Permite convertir todos los formatos antiguos a formatos en XML adaptados de acuerdo a la norma que entrará en vigor obligatoriamente en Febrero de 2016.

Una vez instalado el Convertor de remesas, procedemos a ejecutar el programa.

Esta es la pantalla principal, en la parte superior izquierda está la opción de **Convertir fichero**.

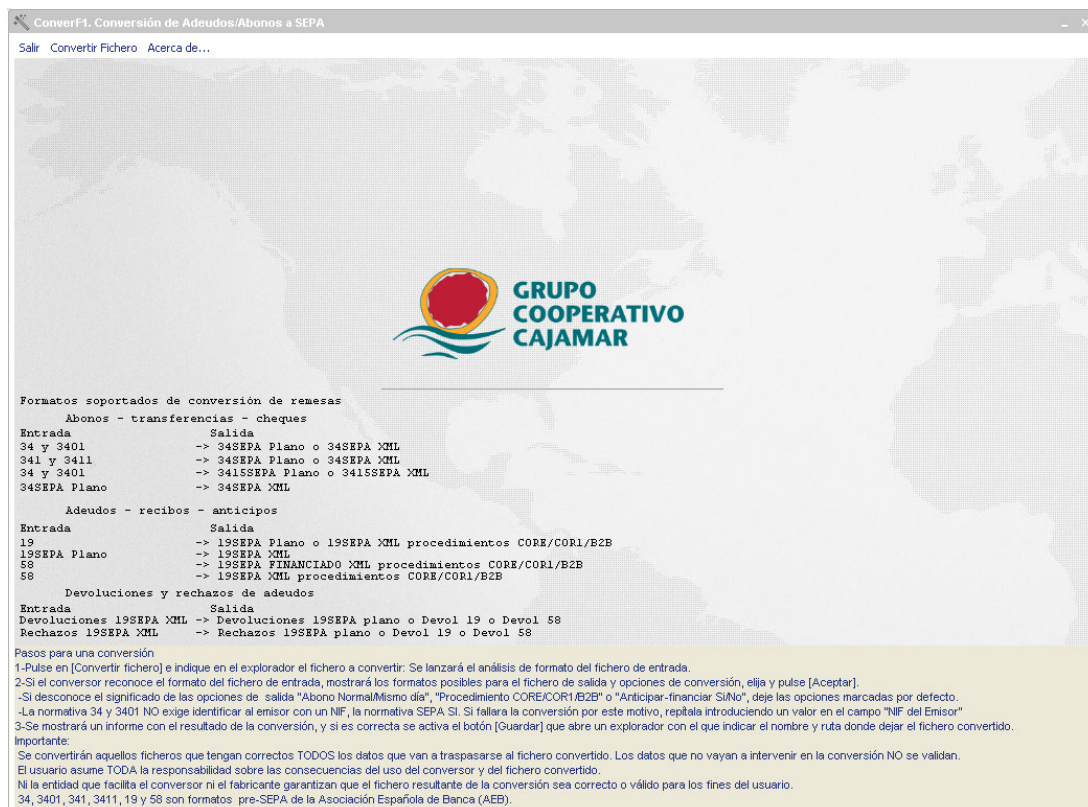

Pulsamos "**Convertir fichero**", apareciendo el **Explorador de archivos**, seleccionamos el archivo con la remesa convertir...

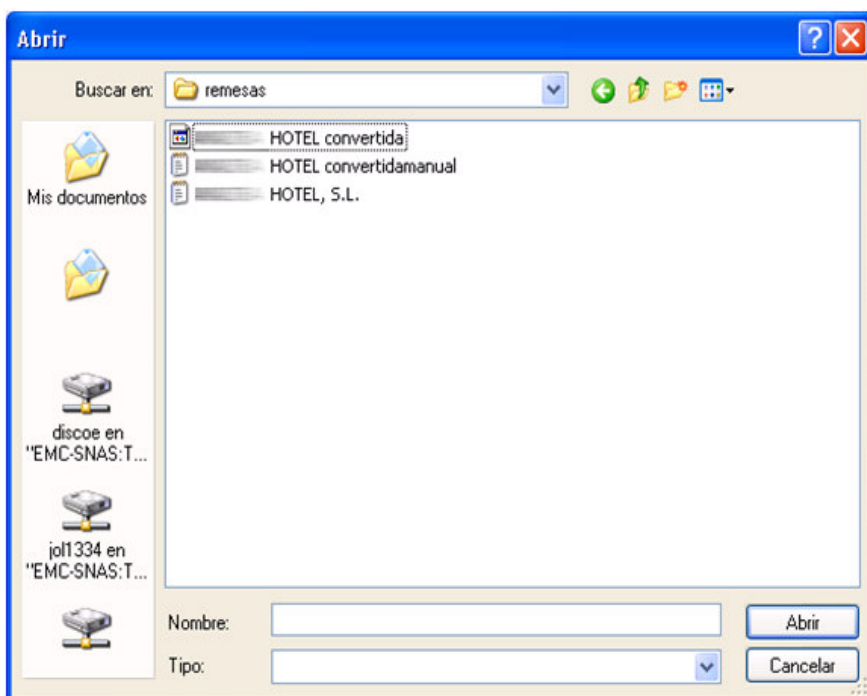

...y pulsamos **Abrir**, apareciendo una nueva pantalla. Según sea el tipo de cuaderno y su formato en origen, nos aparecen unas opciones u otras.

- Si la remesa en origen es un cuaderno 34 (antiguo) deberá indicar el NIF y sufijo al que se convertirá el fichero. Hay que tener cuidado porque si el Sufijo no es el que la entidad le ha dado de alta, la remesa no será procesada una vez la envíe por Banca a distancia. Configuración recomendada: SEPA XML y Abono normal (las operaciones en el día pueden estar sujetas a comisiones adicionales)

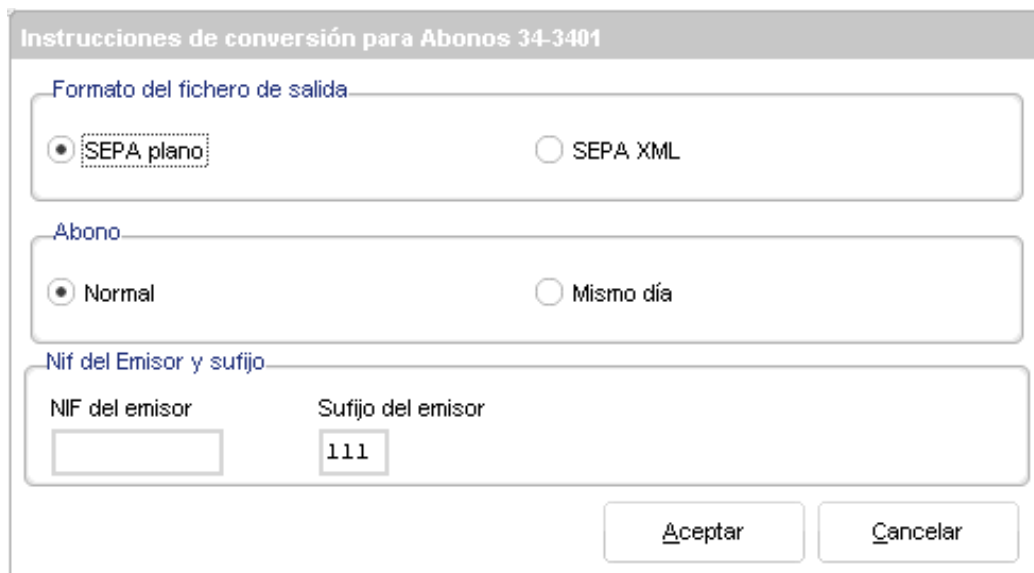

The dialog box is titled "Instrucciones de conversión para Abonos 34-3401". It contains three sections:

- Formato del fichero de salida:** Two radio buttons, "SEPA plano" (selected) and "SEPA XML".
- Abono:** Two radio buttons, "Normal" (selected) and "Mismo día".
- Nif del Emisor y sufijo:** Two input fields. The first is "NIF del emisor" (empty). The second is "Sufijo del emisor" with the value "111".

At the bottom right, there are two buttons: "Aceptar" and "Cancelar".

- Si es un cuaderno 19 (antiguo) deberá indicar el procedimiento. Como configuración recomendada: COR1 y SEPA XML.

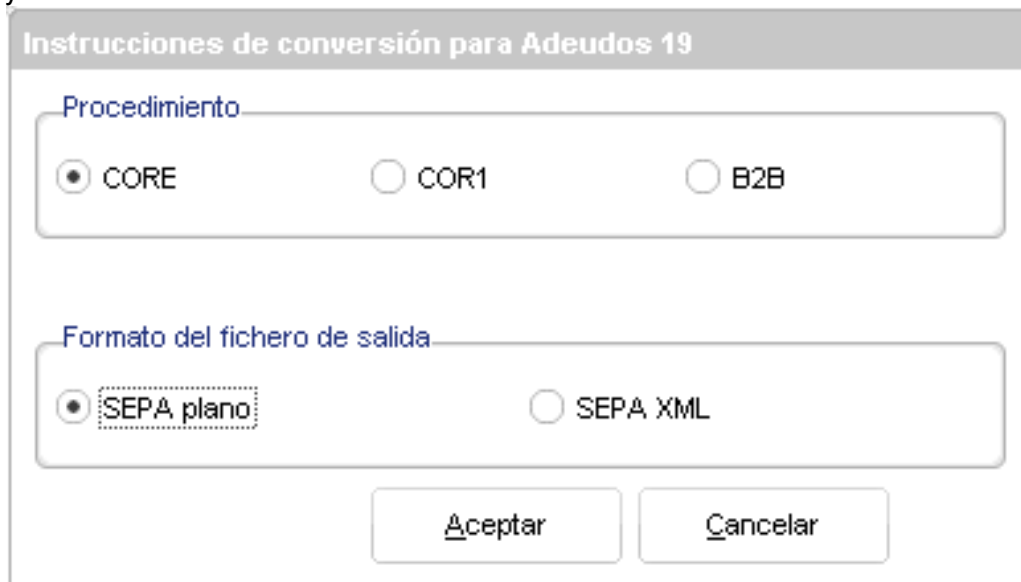

The dialog box is titled "Instrucciones de conversión para Adeudos 19". It contains two sections:

- Procedimiento:** Three radio buttons, "CORE" (selected), "COR1", and "B2B".
- Formato del fichero de salida:** Two radio buttons, "SEPA plano" (selected) and "SEPA XML".

At the bottom, there are two buttons: "Aceptar" and "Cancelar".

- Si es un cuaderno 58, deberá indicar "Anticipar financiero" "SI" en todos los casos. Recomendamos como configuración: COR1, SI, XML. En el caso de indicar en "Anticipar financiero" "NO" la remesa convertida será un Adeudo directo SEPA sin posibilidad de anticipar su importe, y deberá estar dado de alta como emisor de adeudos directos SEPA.

Instrucciones de conversión para Anticipos 58

Procedimiento

CORE COR1 B2B

Anticipar-financiar

SI NO

Formato del fichero de salida

SEPA plano SEPA XML

- Un archivo SEPA plano que se quiera convertir a XML el menú será más sencillo y sólo permitirá indicar SEPA XML.

Instrucciones de conversión para Adeudos 19 SEPA plano

Formato del fichero de salida

SEPA plano SEPA XML

Error. Si el archivo tiene un formato no aceptado para convertir, inclusive si ya está en SEPA XML el mensaje de aviso será

ConvertorF1 [X]

No se reconoce el formato o no es un formato de los aceptados.

Para continuar con la conversión marcaremos las opciones pertinentes, y pulsamos **Aceptar**, a lo que se muestra un aviso con el resultado.

ConvertorF1 [X]

La remesa NO se convirtió, revise el informe

ConvertorF1 [X]

La remesa se convirtió correctamente, revise el informe

Pulsamos **OK** y se muestra un informe, desde el cual se debe **Guardar** para posteriormente enviar la remesa, si no hay error, además de poder **Imprimir** el informe y **Volver** a iniciar del programa

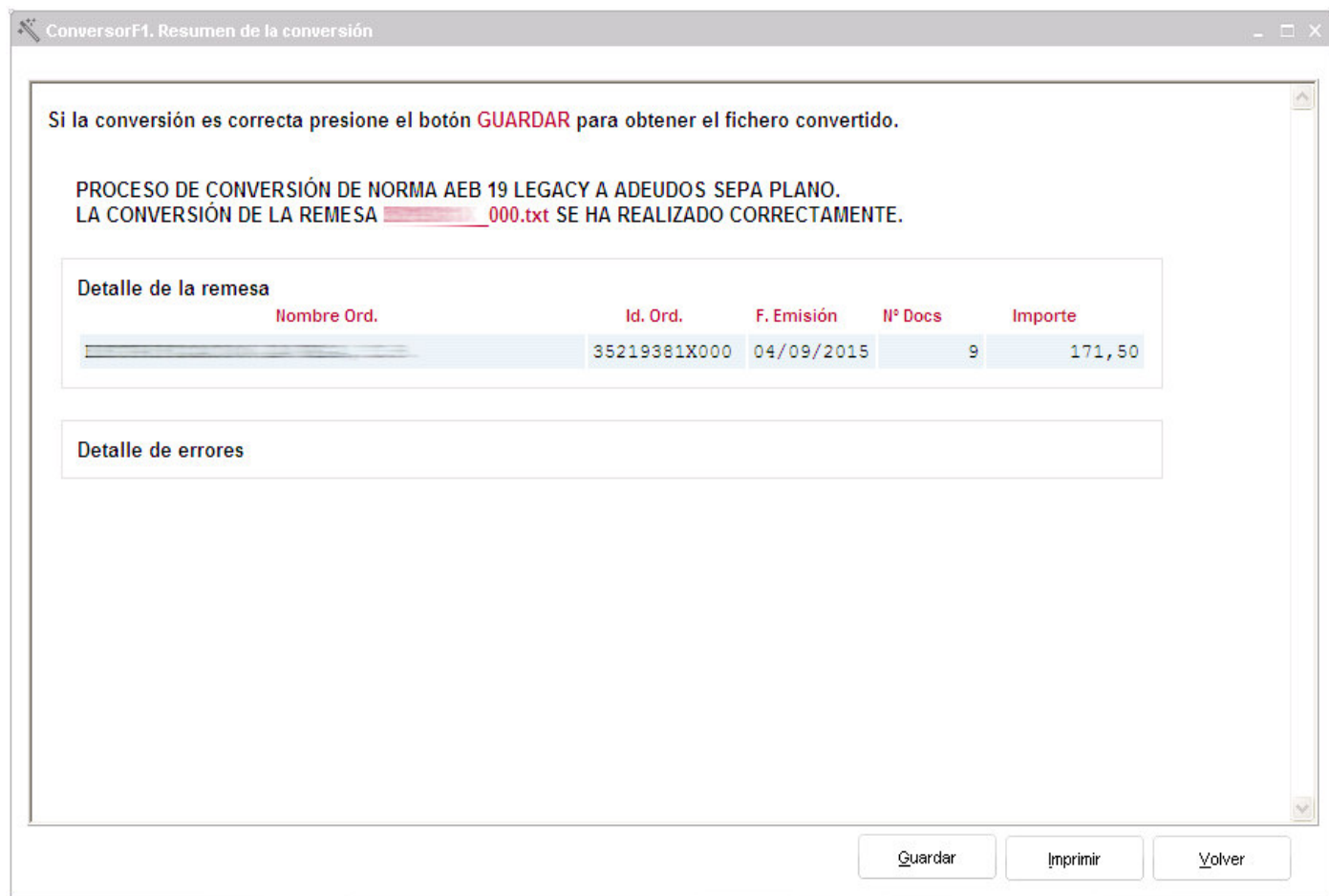

Al pinchar **Guardar**, se abre el Explorador de Windows para seleccionar donde descargar el archivo SEPA generado con el nuevo formato.

Deberá volver a pulsar **Guardar** en el Explorador, donde aparecerá un mensaje de confirmación.

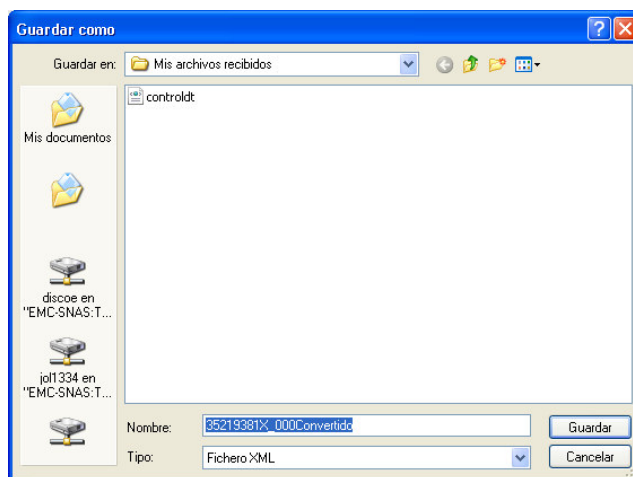

Ya está convertida y guardada la remesa.

Si el proceso de conversión no ha ido bien, se mostrará un informe con el listado de errores.

ConversorF1. Resumen de la conversión

Si la conversión es correcta presione el botón **GUARDAR** para obtener el fichero convertido.

PROCESO DE CONVERSIÓN DE NORMA AEB 34 LEGACY A ABONOS SEPA PLANO.
ERROR: NO SE HA PODIDO REALIZAR LA CONVERSIÓN DEL FICHERO HOTEL, S.L...TXT.

Detalle de la remesa

Nombre Ord.	Id. Ord.	F. Emisión	Nº Docs	Importe
HOTEL, S.L.		04/09/2015	0	0,00

Detalle de errores

E066: REGISTRO NO VÁLIDO PARA LA NORMA AEB IDENTIFICADA, O BIEN ES UN REGISTRO VÁLIDO PERO EMPLAZADO EN LUGAR INCORRECTO.

Tipo: **ERROR** Línea: 5 Columna: 0 Identificador: HOTEL, S.L...

Guardar Imprimir Volver